

# Fatto FE 2020

## Gestione della Commessa e del Magazzino fino alla Fatturazione

Fatto FE permette di predisporre l'offerta al cliente, trasformarla in commessa, che viene gestita attraverso i centri di costo, tenere sotto controllo il magazzino e le scorte attraverso la registrazione dei documenti in ingresso e uscita delle merci, verificare la disponibilità e lo stoccaggio dei materiali nei diversi canieri. Infine puoi emettere la fattura elettronica.

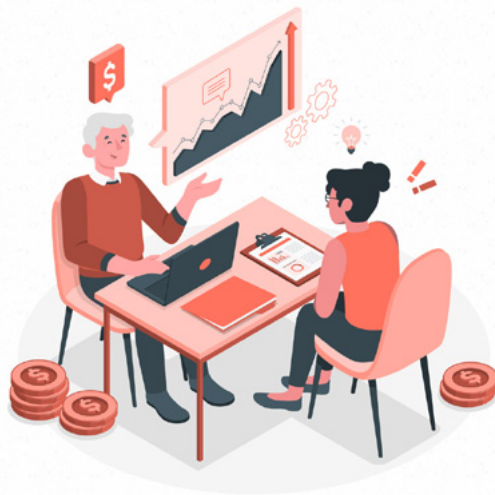

### Funzionalità di Fatto

<p><b>Gestione anagrafica clienti e fornitori</b></p> <p>Le informazioni dei clienti e dei fornitori vengono archiviate per essere richiamati nelle pratiche della gestione della commessa. Gli archivi dei dati di clienti e fornitori contengono tutte le informazioni anagrafiche, contabili e commerciali relative al parco clienti/fornitori dell'azienda.</p> <p>Le informazioni dei clienti e dei fornitori vengono archiviate per essere richiamati nelle pratiche della gestione della commessa. Gli archivi possono essere modificati e implementati dall'utente.</p>	<p><b>Gestione delle offerte al cliente</b></p> <p>La compilazione dell'offerta al cliente tiene conto dei costi di ogni singola lavorazione o prestazione. In fase di conversione dell'offerta in commessa, definisce i centri di costo e ne associa le voci dell'offerta.</p> <p>I centri di costo permettono di raggruppare le spese omogenee per una visione puntuale dei costi preventivati, già sostenuti e da sostenere</p>	<p><b>Gestione della commessa</b></p> <p>Fatto permette la gestione della commessa dividendola in uno o più centri di costo che permettono di raggruppare costi e ricavi e su cui è possibile movimentare flussi come articoli/materiali, manodopera e mezzi. Fatto fornisce il quadro di riepilogo di tutte le movimentazioni della commessa suddivise per tipologia (DDT, fatture fornitore, ordine a fornitore, etc).</p>
<p><b>Gestione del magazzino</b></p> <p>La gestione del magazzino permette di:</p> <ul style="list-style-type: none"> <li>• avere immediatamente disponibile la situazione delle giacenze in magazzino o nei magazzini visto che è possibile creare diversi magazzini aziendali,</li> <li>• monitorare le spese preventivate, quelle sostenute e da sostenere, grazie alla presenza dei registri DDT (Documenti di Trasporto) e delle fatture a fornitore,</li> <li>• avere sottocontrollo l'avanzamento dei lavori</li> </ul>	<p><b>Fatturazione Elettronica</b></p> <p>La fatturazione elettronica viene predisposta in maniera rapida grazie all'anagrafica dei clienti e dei fornitori.</p> <p>I dati vengono inseriti in automatico e con pochi click viene compilata la fattura elettronica, inviata al cliente e conservata per l'archiviazione sostitutiva.</p>	